



Institutul de Pneumoftiziologie „Marius Nasta”
UATM-PNPSCT

ACTUALIZAREA SITUAȚIEI TUBERCULOZEI ÎN ROMÂNIA OCTOMBRIE 2017

Dr. Domnica Chiotan,
Dr. Nicoleta Cioran, Dr. Adriana Socaci,
Dr. Victor Spinu, Dragos Constantinescu,
Prof. Dr. Gilda Popescu



ESTIMAREA TB ÎN LUME, 2015

Regiune	Populație (mil.)	Nr. Decese (mii)- fără TB- HIV	Mortalitate a (%000)- fără TB- HIV	Nr. Cazuri incidente (mii)	Incidența (%000)	Nr. Cazuri TB-HIV (mii)	Incidența TB-HIV (%000)	Nr. Cazuri TB- MDR/RR (mii)	Incidența TB- MDR/RR (%000)
AFR	989	450	45	2720	275	834	84	110	11
AMR	991	19	1.9	268	27	32	3.2	11	1.1
EMR	648	80	12	749	116	13	2	39	6
EUR	910	32	3.5	323	36	27	3	120	14
SEAR	1928	710	37	4740	246	227	12	200	10
WPR	1856	89	4.8	1590	86	34	1.8	100	5.5
TOTAL	7322	1380		10390		1167		580	

Sursa: Global TB Report 2016 - Regional Profiles



ESTIMAREA ENDEMIEI TB ÎN ROMÂNIA ÎN PERIOADA 1995 – 2015

Anul	Popul (mil.)	Nr. Decese (mii)	Mortalitate (‰000)	Nr. Cazuri incidente	Incidența (‰000)
1995	23	2	9	33	143
2000	22	2.2	9.8	37	167
2005	22	1.8	8.2	36	164
2010	21	1.5	7	25	116
2015	20	1.1	5.5	16	84

Sursa: Tuberculosis surveillance and monitoring in Europe 2017



INCIDENȚA GLOBALĂ ÎN ROMÂNIA ÎN PERIOADA 1972 – 2016

PNPSCT - date raportate la TESSy in august 2017

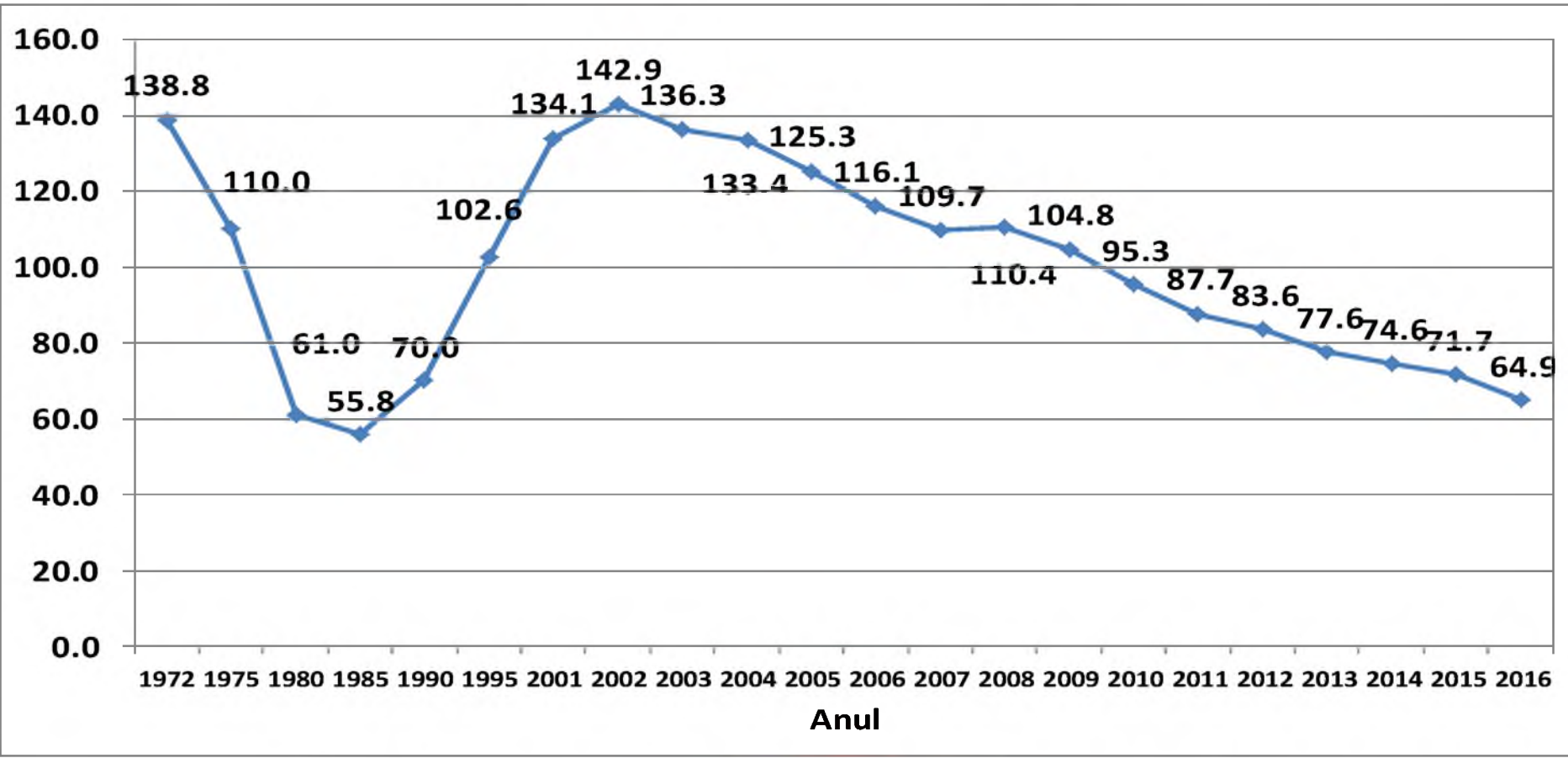

Rata incidenței a scăzut cu **54.6%** între 2002-2016.



NUMĂRUL CAZURILOR NOI ȘI A RECIDIVELOR ÎNREGISTRATE ÎN ROMÂNIA ÎN PERIOADA 1965-2016

PNPSCT – date raportate la TESSY august 2017

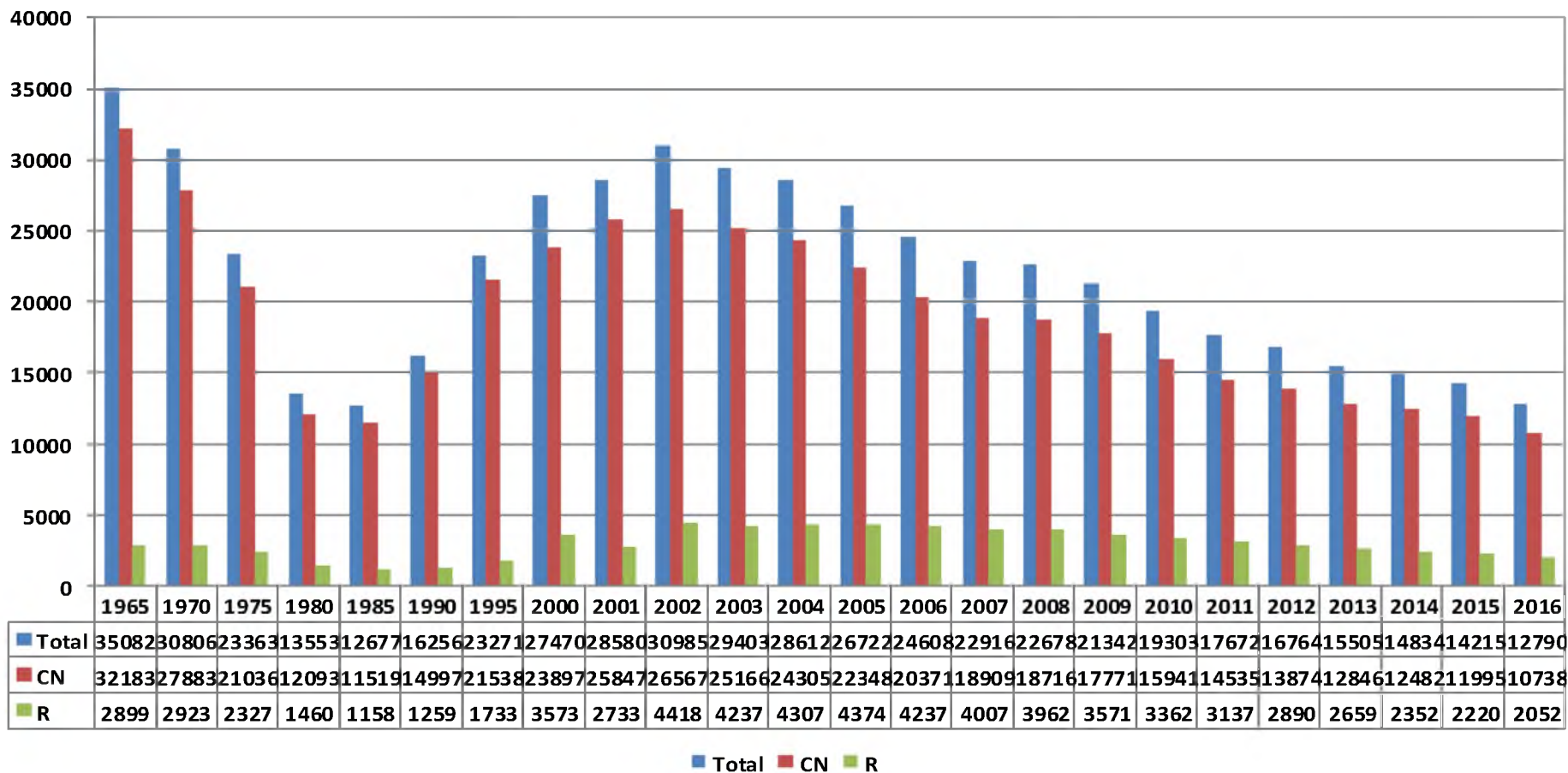

■ Total ■ CN ■ R

Manager IMN Prof. Asoc. Dr. Gilda Popescu
 Coordonator UATM – PNPSCT Dr. Adriana Socaci

Realizat: Cercet. Pr.I Dr. Domnica Chiotan
 Asist. Univ. Dr. Nicoleta Cioran



PREVALENȚA MAXIMĂ A TB ÎN ROMÂNIA, ÎN PERIOADA 2002-2016

PNPSCT – Baza electronică de date

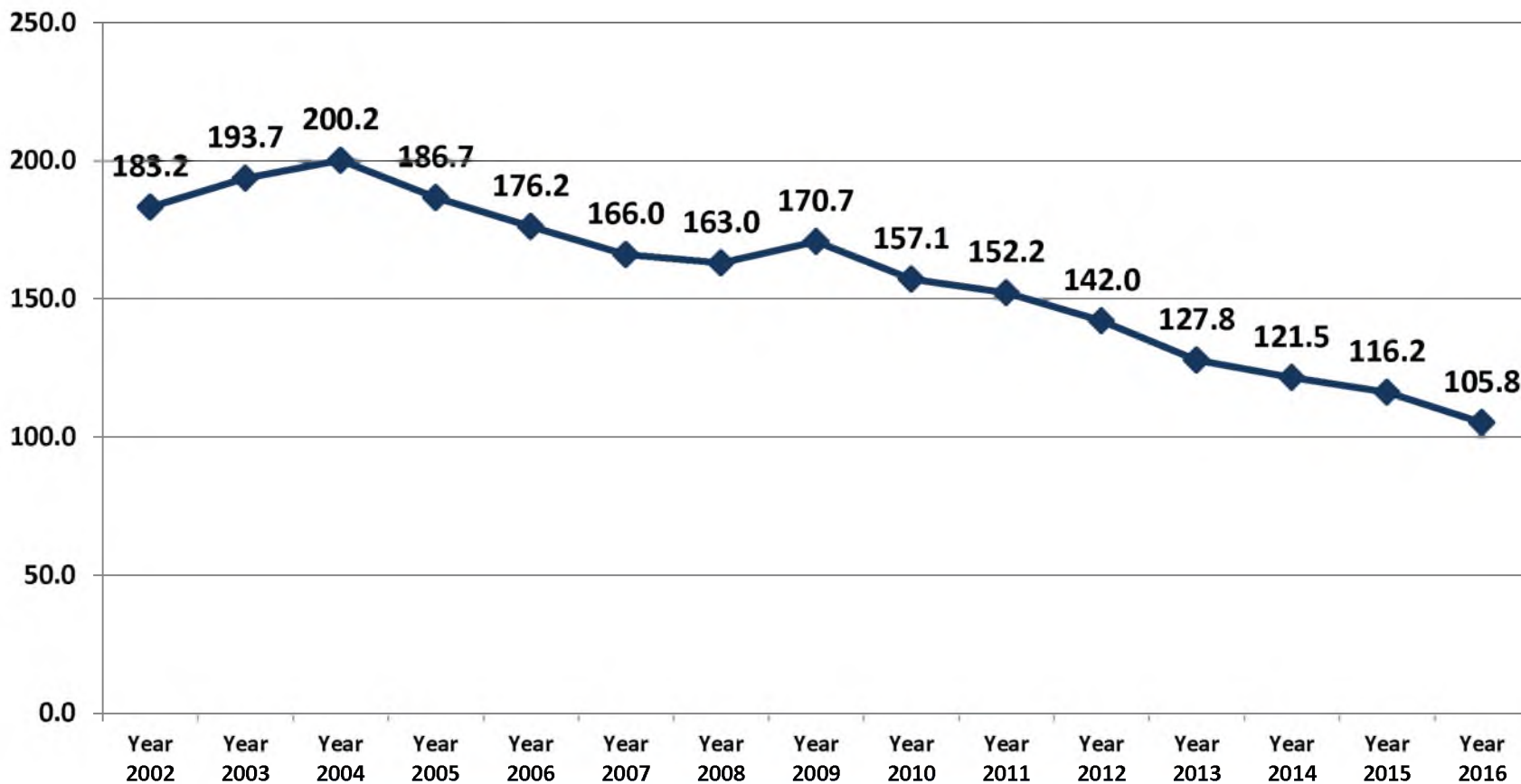

Rata prevalenței a scăzut cu **47,2%** între 2004-2016

Manager IMN Prof. Asoc. Dr. Gilda Popescu
Coordonator UATM – PNPSCT Dr. Adriana Socaci

Realizat: Cercet. PrI. Dr. Domnica Chiotan
Asist. Univ. Dr. Nicoleta Cioran



Institutul de Pneumoftiziologie „Marius Nasta”
UATM-PNPSCT

NUMĂRUL DE CAZURI MDR / XDR-TB ÎNREGISTRATE ÎN ROMÂNIA ÎN PERIOADA 2008 -2016

PNPSCT – date raportate la TESSY august 2017

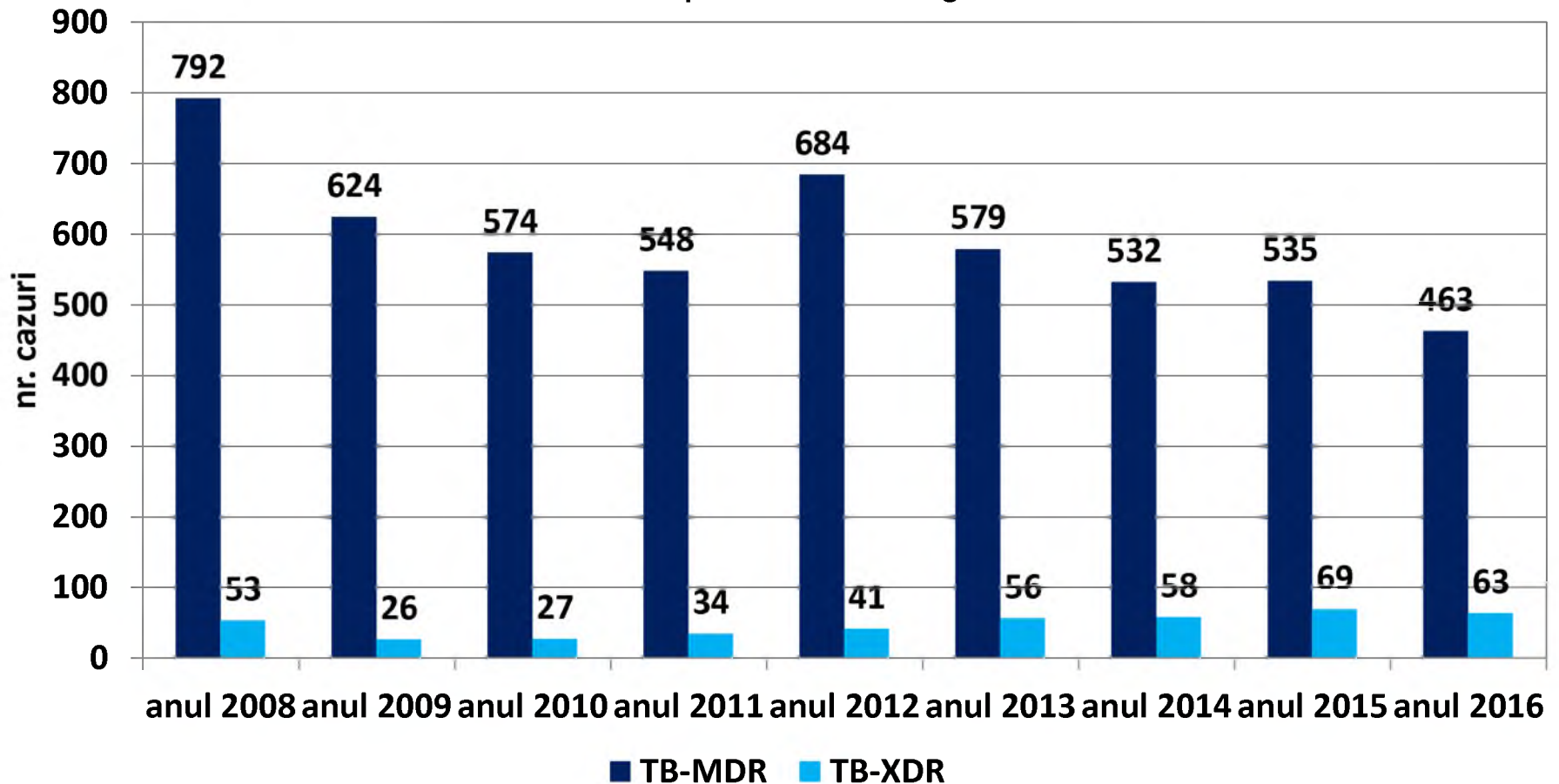

Manager IMN Prof. Asoc. Dr. Gilda Popescu
Coordonator UATM – PNPSCT Dr. Adriana Socaci

Realizat: Cercet. PrI. Dr. Domnica Chiotan
Asist. Univ. Dr. Nicoleta Cioran



SITUAȚIA ANTIBIOGRAMELOR ȘI A DEPISTĂRII MDR-TB LA CN, PULMONARE, CONFIRMATE BACTERIOLOGIC, ÎNREGISTRATE ÎN PERIOADA 2008-2016

Baza Națională de Date TB – actualizată în august 2017

Nr de cazuri/ An	CN Pulm	CN Conf	% Conf	Nr ABG la cel puțin R	% ABG	Nr de MDR-TB	% MDR din tot ABG
2008	15567	10085	64.8	3029	30.0	117	3.9
2009	14600	10735	73.5	3809	35.5	148	3.9
2010	13053	9445	72.4	3799	40.2	116	3.1
2011	11909	8891	74.7	3982	44.8	119	3.0
2012	11405	8475	74.3	4944	58.3	153	3.1
2013	10549	7716	73.1	4962	64.3	160	3.2
2014	10278	7576	73.7	5879	77.6	125	2.1
2015	9688	7416	76.5	6375	86.0	129	2.0
2016	8758	6841	78.1	6075	88.8	124	2.0

Manager IMN Prof. Asoc. Dr. Gilda Popescu

Coordonator UATM – PNPSCT Dr. Adriana Socaci

Realizat: Cercet. PrI. Dr. Domnica Chiotan
Asist. Univ. Dr. Nicoleta Cioran

SITUAȚIA ANTIBIOGRAMELOR ȘI A DEPISTĂRII MDR-TB LA RECIDIVELE PULMONARE, CONFIRMATE BACTERIOLOGIC, ÎNREGISTRATE ÎN PERIOADA 2008-2016

Baza Națională de Date TB – actualizată în Aug 2017

Nr de cazuri/ An	R Pulm	R Conf	% Conf	Nr ABG la cel puțin R	% ABG	Nr de MDR-TB	% MDR din tot ABG
2008	3815	2930	76.8	1474	50.3	198	13.4
2009	3405	2872	84.3	1512	52.6	181	12.0
2010	3204	2649	82.7	1375	51.9	140	10.2
2011	3006	2507	83.4	1414	56.4	140	9.9
2012	2776	2294	82.6	1579	68.8	183	11.6
2013	2538	2068	81.5	1547	74.8	152	9.8
2014	2250	1792	79.6	1454	81.1	120	8.3
2015	2099	1748	83.3	1552	88.8	123	7.9
2016	1948	1601	82.1	1457	91.0	119	8.2

Manager IMN Prof. Asoc. Dr. Gilda Popescu
Coordonator UATM – PNPSCT Dr. Adriana Socaci

Realizat: Cercet. PrI. Dr. Domnica Chiotan
Asist Univ. Dr. Nicoleta Cioran



SITUAȚIA ANTIBIOGRAMELOR ȘI A DEPISTĂRII CAZURILOR DE MDR-TB LA ALTE RE-TRATAMENTE PULMONARE, CONFIRMATE BACTERIOLOGIC, ÎNREGISTRATE ÎN PERIOADA 2008-2016

Baza Națională de Date TB – actualizată în Aug 2017

Nr de cazuri/ An	A Pulm	A Conf	% Conf	Nr ABG la cel puțin R	% ABG	Nr de MDR-TB	% MDR din tot ABG
2008	1988	1726	86.8	1046	60.6	477	45.6
2009	1808	1636	90.5	945	57.8	295	31.2
2010	1744	1579	90.5	955	60.5	318	33.3
2011	1510	1330	88.1	823	61.9	283	34.4
2012	1418	1262	89.0	951	75.4	344	36.2
2013	1173	1041	88.7	784	75.3	258	32.9
2014	1031	919	89.1	778	84.7	280	36.0
2015	954	859	90.0	767	89.3	275	35.9
2016	817	743	90.9	685	92.2	215	31.4

Manager IMN Prof. Asoc. Dr. Gilda Popescu
Coordonator UATM – PNPSCT Dr. Adriana Socaci

Realizat: Cercet. PrI. Dr. Domnica Chiotan
Asist. Univ. Dr. Nicoleta Cioran

**SITUAȚIA TESTĂRILOR HIV PRINTRE CAZURILE TB, ÎN PERIOADA 2010-2016 ȘI ANUL 2005**

PNPSCT – Baza Națională de Date TB – actualizată în Aug 2017

Year	No. of notified TB cases	No. of TB cases tested for HIV	% TB cases tested for HIV	No. of HIV+ cases among TB cases	% HIV+ cases among TB cases
2005	29,288	10,860	37.1	160	1.5
2010	21,059	7,833	37.2	241	3.1
2011	19,202	9,623	50.1	244	2.5
2012	18,190	10,402	57.2	237	2.3
2013	16,689	10,403	62.3	271	2.6
2014	15,879	11,178	70.4	314	2.8
2015	15,183	11,533	75.8	308	2.7
2016	13,617	10,634	78.1	287	2.7



RATA MORTALITĂȚII TB ÎN ROMÂNIA ÎN PERIOADA 1985-2016

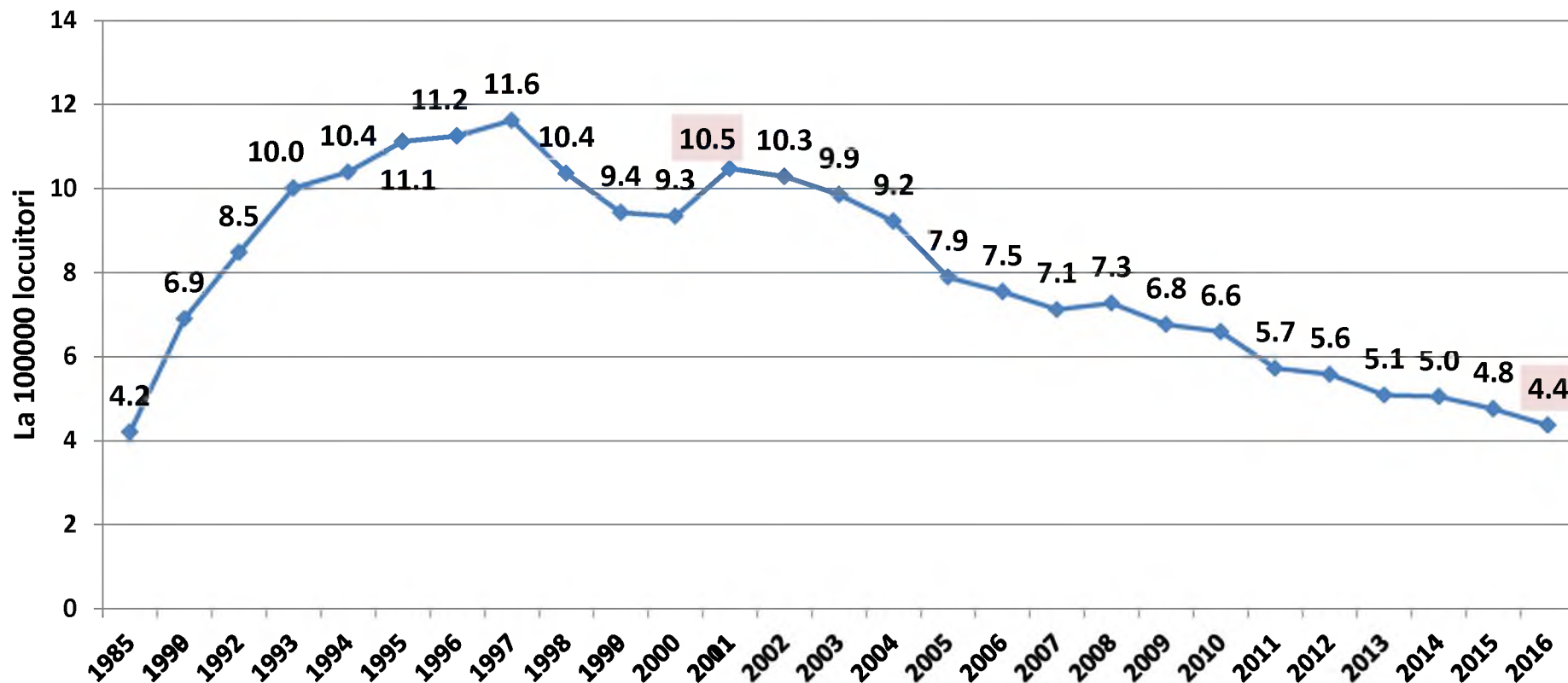

Rata mortalității pentru 2016 calculată cu populația rezidentă la 1 iul. 2016

Sursa: INS și Baza Națională de Date TB

Rata Mo a scăzut cu 58.1% între 2001 și 2016.



INCIDENȚA TB PE SEXE ȘI GRUPE DE VÂRSTĂ, ÎN ANUL 2016

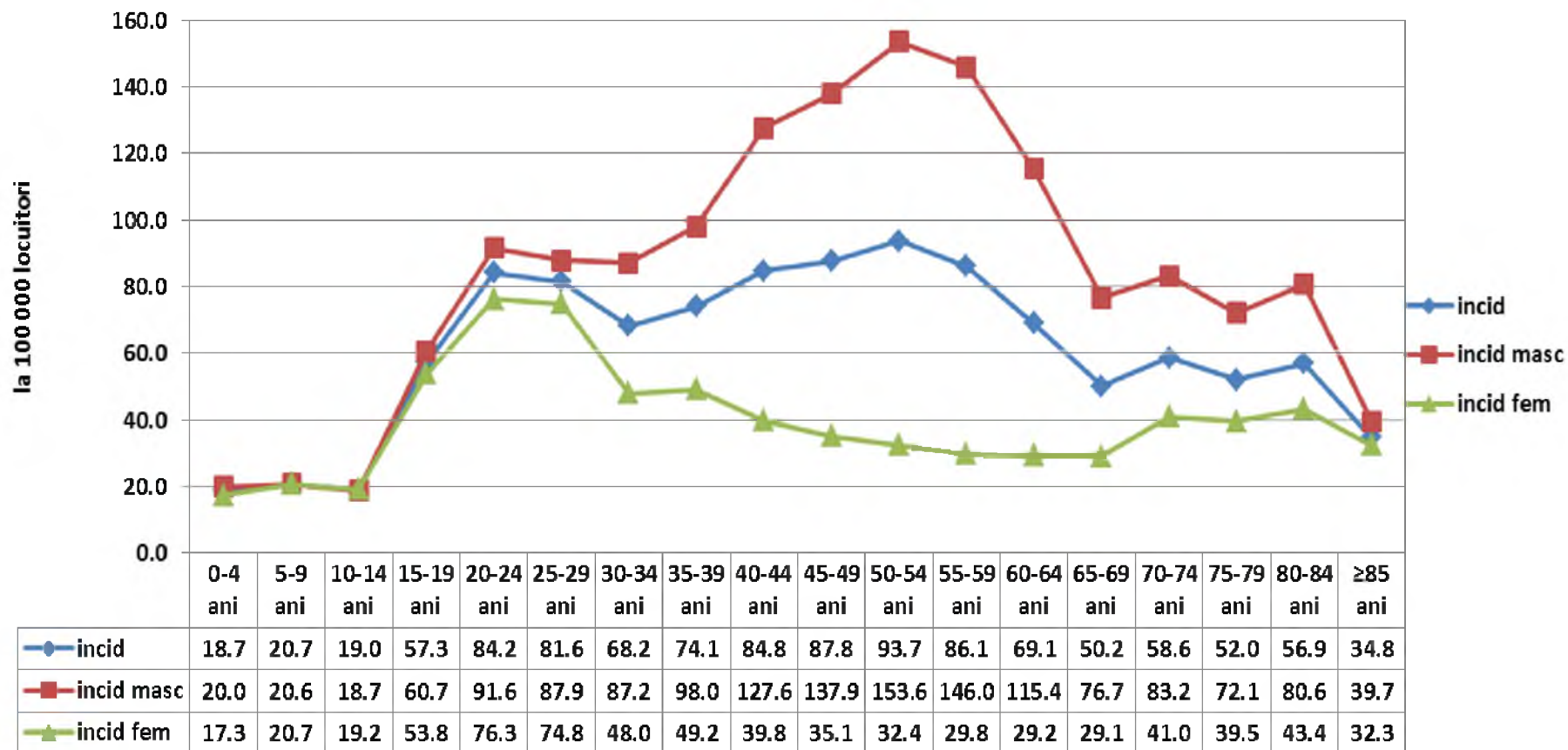

Sursa: Baza Națională de Date TB și INS (incidența calculată cu populația 2016)

Manager IMN Prof. Asoc. Dr. Gilda Popescu
Coordonator UATM – PNPSCT Dr. Adriana Socaci

Realizat: Cercet. PrI. Dr. Domnica Chiotan
Asist. Univ. Dr. Nicoleta Cioran



INCIDENȚA GLOBALĂ A TB PE GENURI ȘI MEDII ÎN ROMÂNIA, ÎN ANUL 2016 (LA 100.000 LOCUITORI)

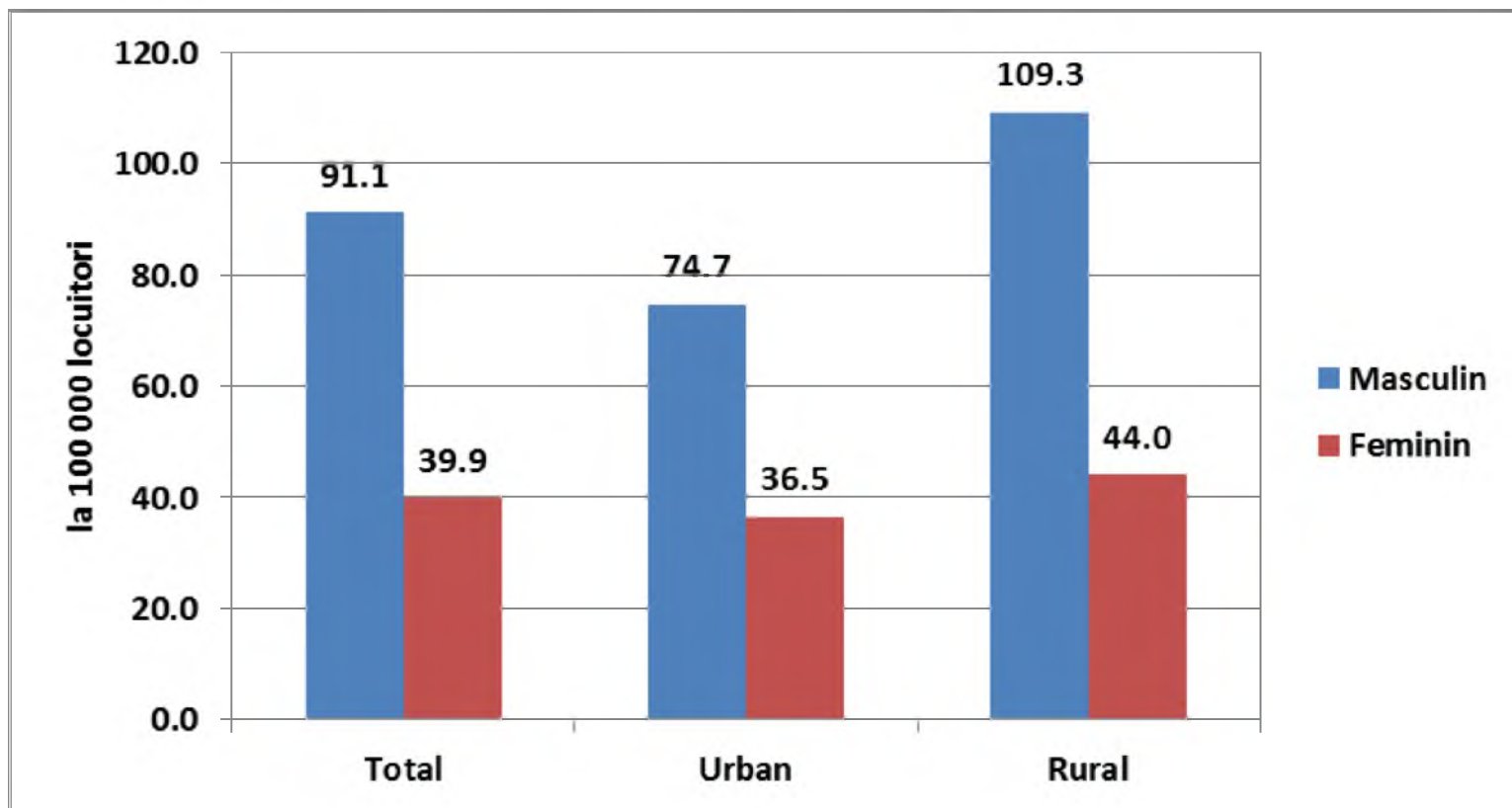

Sursa: Baza Națională de Date TB și INS (incidența calculată cu populația 2016)

**INCIDENȚA CAZURILOR DE TB - NOI ȘI RECIDIVE- ÎNREGISTRATĂ ÎN ANUL 2016
COMPARATIV CU ANUL 2015**

(PNPSCT - BAZA ELECTRONICĂ DE DATE TB, ACTUALIZARE PENTRU TESSY AUGUST 2017)

JUDEȚUL	INCIDENȚA GLOBALĂ		INCIDENȚA CAZURI NOI		INCIDENȚA RECIDIVE	
	Anul 2016	Anul 2015	Anul 2016	Anul 2015	Anul 2016	Anul 2015
Olt	103.1	115.3	80.0	90.0	23.2	25.3
Dolj	101.7	113.7	79.4	93.0	22.2	20.7
Teleorman	100.7	105.7	81.7	88.7	19.0	17.0
Giurgiu	98.4	100.1	82.7	86.3	15.7	13.8
Galați	93.4	99.0	74.7	82.3	18.8	16.7
Tulcea	92.6	92.8	85.1	81.1	7.4	11.7
Bacău	89.3	101.8	75.4	86.3	13.9	15.4
Caraș-Severin	84.7	91.1	68.4	74.5	16.4	16.5
Botoșani	80.2	84.9	65.7	68.5	14.5	16.4
Satu Mare	79.7	79.3	72.6	69.3	7.1	10.0
Vaslui	78.8	92.2	66.1	80.3	12.7	11.8
Neamț	78.7	85.7	63.7	66.4	15.0	19.2
Brăila	76.3	91.2	64.7	79.7	11.6	11.4
Iași	76.1	90.1	67.3	78.3	8.9	11.8
Gorj	74.6	89.8	62.9	75.2	11.7	14.6
Constanța	73.8	88.7	61.6	74.0	12.2	14.7
Arad	73.7	80.4	60.3	63.2	13.5	17.2
Ialomița	73.3	72.9	62.3	62.4	11.0	10.5
Mehedinți	73.3	103.3	55.7	82.9	17.5	20.4
Vrancea	70.1	74.6	63.7	62.2	6.4	12.3
Timiș	69.7	81.2	58.1	70.0	11.6	11.2
ROMÂNIA	64.9	71.7	54.5	60.5	10.4	11.2

JUDEȚUL	INCIDENȚA GLOBALĂ		INCIDENȚA CAZURI NOI		INCIDENȚA RECIDIVE	
	Anul 2016	Anul 2015	Anul 2016	Anul 2015	Anul 2016	Anul 2015
ROMÂNIA	<u>64.9</u>	<u>71.7</u>	<u>54.5</u>	<u>60.5</u>	<u>10.4</u>	<u>11.2</u>
Călărași	64.6	63.9	52.3	54.5	12.2	9.4
Maramureș	64.2	66.2	55.9	59.0	8.4	7.2
Argeș	63.9	65.5	50.9	52.3	13.0	13.2
Buzău	61.8	63.8	52.5	53.0	9.3	10.8
Prahova	60.4	56.7	52.0	46.2	8.4	10.5
Hunedoara	59.3	61.5	47.2	52.1	12.1	9.5
Vâlcea	59.2	51.4	48.0	41.2	11.2	10.2
Suceava	57.0	67.7	48.0	58.4	8.9	9.4
Ilfov	56.8	61.5	48.0	53.0	8.8	8.5
Dâmbovița	56.6	63.1	47.7	53.6	8.9	9.5
București	51.1	57.7	44.0	50.9	7.1	6.7
Bistrița-Năsăud	48.9	47.0	43.3	41.0	5.7	6.0
Mureș	48.5	53.6	42.0	46.2	6.5	7.3
Bihor	48.3	57.1	42.8	50.0	5.5	7.2
Sălaj	42.0	48.1	40.1	43.1	1.8	5.0
Alba	38.5	45.7	34.0	38.2	4.5	7.5
Cluj	34.6	40.4	30.2	36.2	4.4	4.1
Sibiu	32.5	44.0	26.3	35.5	6.3	8.5
Covasna	31.6	38.2	28.2	30.9	3.4	7.2
Brașov	30.7	34.7	26.3	30.7	4.4	4.0
Harghita	19.2	21.7	17.3	19.1	2.0	2.6

2016 calculat la pop. actualizată de la 1 iul. 2016 //// 2015 calculat la pop. actualizată de la 1 iulie 2015



INCIDENȚA GLOBALĂ A TB PE JUDEȚE ÎN ANUL 2016

Legendă:

- 19.2-59.0
- 59.0-76.0
- 76.0-103.1

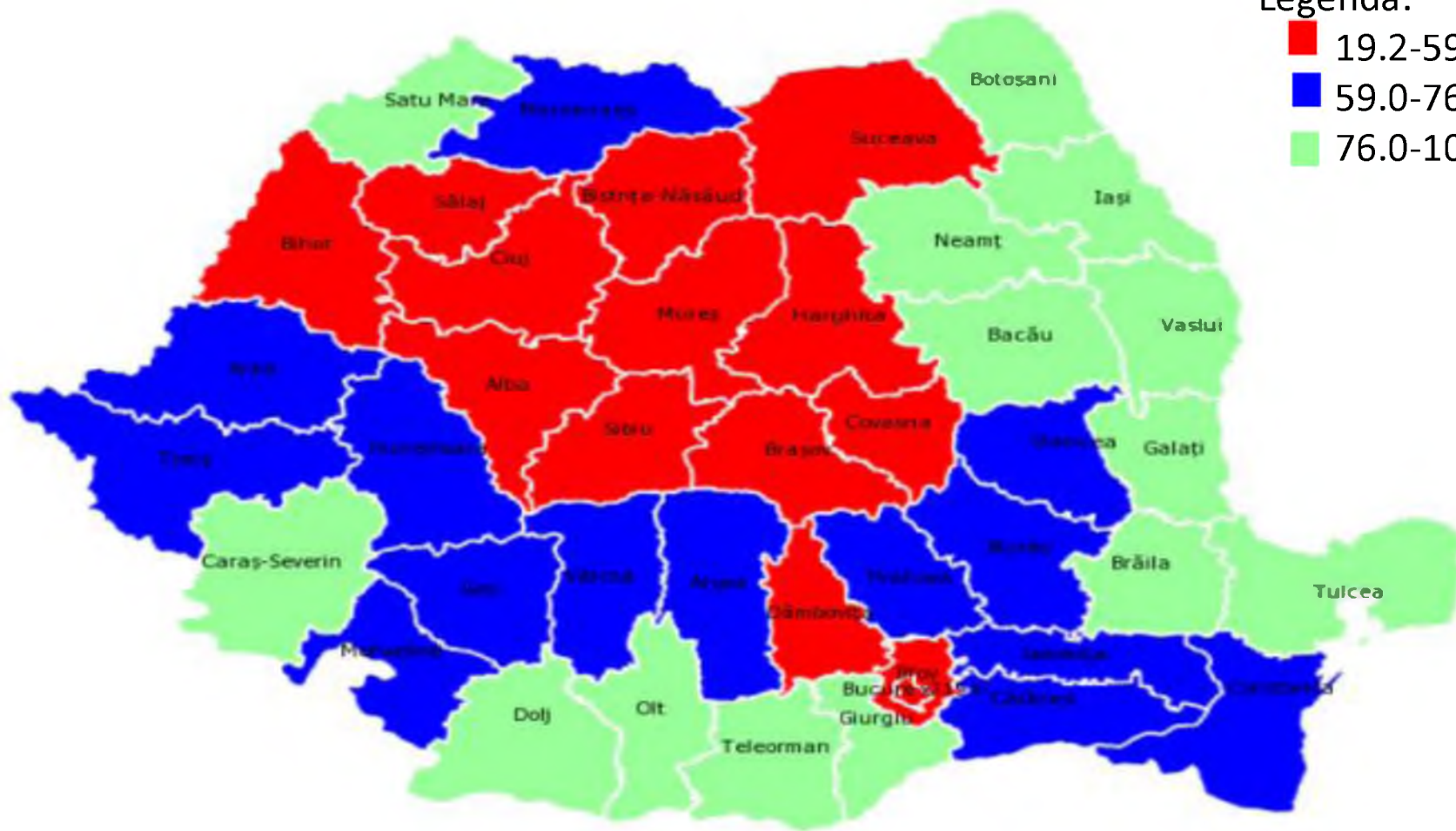

Sursa: Baza Națională de Date TB

Manager IMN Prof. Asoc. Dr. Gilda Popescu
Coordonator UATM – PNPSCT Dr. Adriana Socaci

Realizat: Cercet. Pr.I Dr. Domnica Chiotan
Asist. Univ. Dr. Nicoleta Cioran

JUDEȚUL	TOTAL		CAZURI NOI		RECIDIVE		ALTE RE-TRAT=A, E, Cr	
	2016	2015	2016	2015	2016	2015	2016	2015
ROMÂNIA	<u>463</u>	<u>535</u>	<u>125</u>	<u>135</u>	<u>122</u>	<u>125</u>	<u>216</u>	<u>275</u>
Hunedoara	15	20	2	3	6	2	7	15
Ialomița	7	14	2	4	2	2	3	8
Iași	11	27	3	9	4	3	4	15
Ilfov	10	14	1	3	4	4	5	7
Maramureș	13	13	0	3	2	3	11	7
Mehedinți	8	11	1	1	4	2	3	8
Mureș	7	13	3	3	2	5	2	5
Neamț	12	19	2	4	5	4	5	11
Olt	14	17	4	6	1	5	9	6
Prahova	25	25	5	6	4	6	16	13
Satu Mare	15	19	5	5	2	6	8	8
Sălaj	1	0	0	0	0	0	1	0
Sibiu	20	30	6	8	2	8	12	14
Suceava	8	6	4	0	1	3	3	3
Teleorman	13	5	6	2	3	1	4	2
Timiș	19	19	2	3	6	6	11	10
Tulcea	1	4	0	1	0	0	1	3
Vaslui	6	11	3	5	1	1	2	5
Vâlcea	10	11	2	1	3	2	5	8
Vrancea	6	6	1	0	1	3	4	3
București	47	55	19	23	15	10	13	22

SITUATIA XDR-TB – ANII 2016 ŞI 2015

XDR	TOTAL cazuri XDR	
	2016	2015
ROMÂNIA	63	69
Alba	0	2
Arad	0	0
Argeş	1	1
Bacău	2	1
Bihor	3	1
Bistriţa-Năsăud	1	0
Botoşani	0	2
Braşov	1	1
Brăila	3	1
Buzău	1	0
Caraş-Severin	0	0
Călăraşi	5	1
Cluj	1	1
Constanţa	3	1
Covasna	0	0
Dâmboviţa	0	3
Dolj	0	4
Galaţi	1	2
Giurgiu	0	0
Gorj	1	1
Harghita	0	0

JUDEŢUL	TOTAL XDR	
	9 luni 2016	9 luni 2015
ROMÂNIA	63	69
Hunedoara	2	5
Ialomiţa	0	1
Iaşi	2	8
Ilfov	6	2
Maramureş	0	0
Mehedinţi	0	1
Mureş	0	2
Neamţ	5	3
Olt	2	3
Prahova	3	0
Satu Mare	2	0
Sălaj	0	0
Sibiu	3	4
Suceava	1	1
Teleorman	1	0
Timiş	1	2
Tulcea	1	2
Vaslui	0	0
Vâlcea	1	1
Vrancea	2	2
Bucureşti	8	10



INCIDENȚA GLOBALĂ A TB LA COPII ÎN ROMÂNIA ÎNTRE 2002 – 2016

PNPSCT – date raportate la TME august 2017

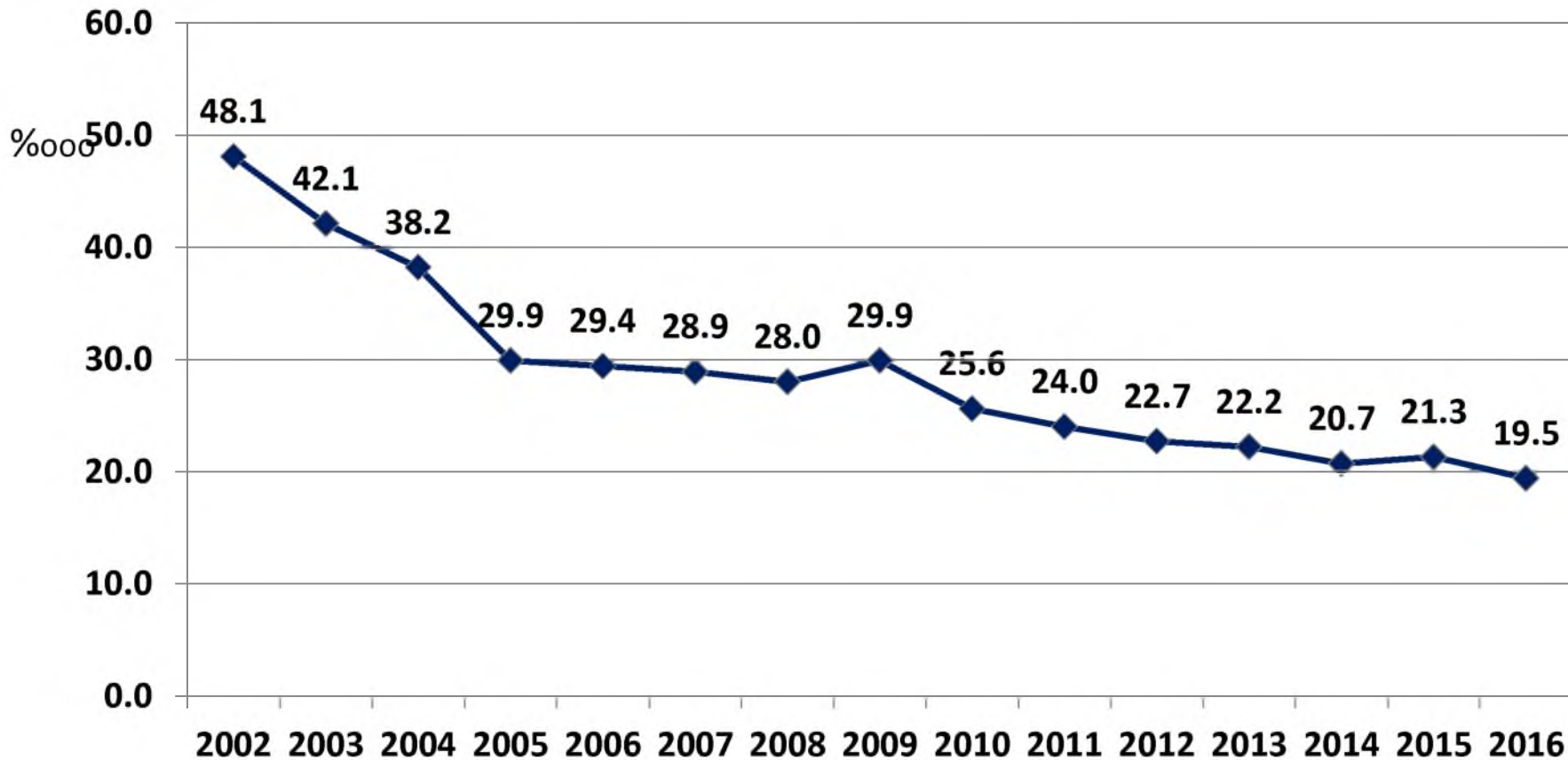

Incidența Globală la copii a scăzut cu **59,5%** între 2002-2016

Manager IMN Prof. Asoc. Dr. Gilda Popescu
Coordonator UATM – PNPSCT Dr. Adriana Socaci

Realizat: Cercet. PrI. Dr. Domnica Chiotan
Asist. Univ. Dr. Nicoleta Cioran



Institutul de Pneumoftiziologie „Marius Nasta”
UATM-PNPSCT

NUMĂRUL CAZURILOR TB (NOI ȘI RECIDIVE) LA COPII (SUB 15 ANI) ÎN ROMÂNIA ÎNTRE ANII 2002-2016

PNPSCT – date raportate la TESSy august 2017

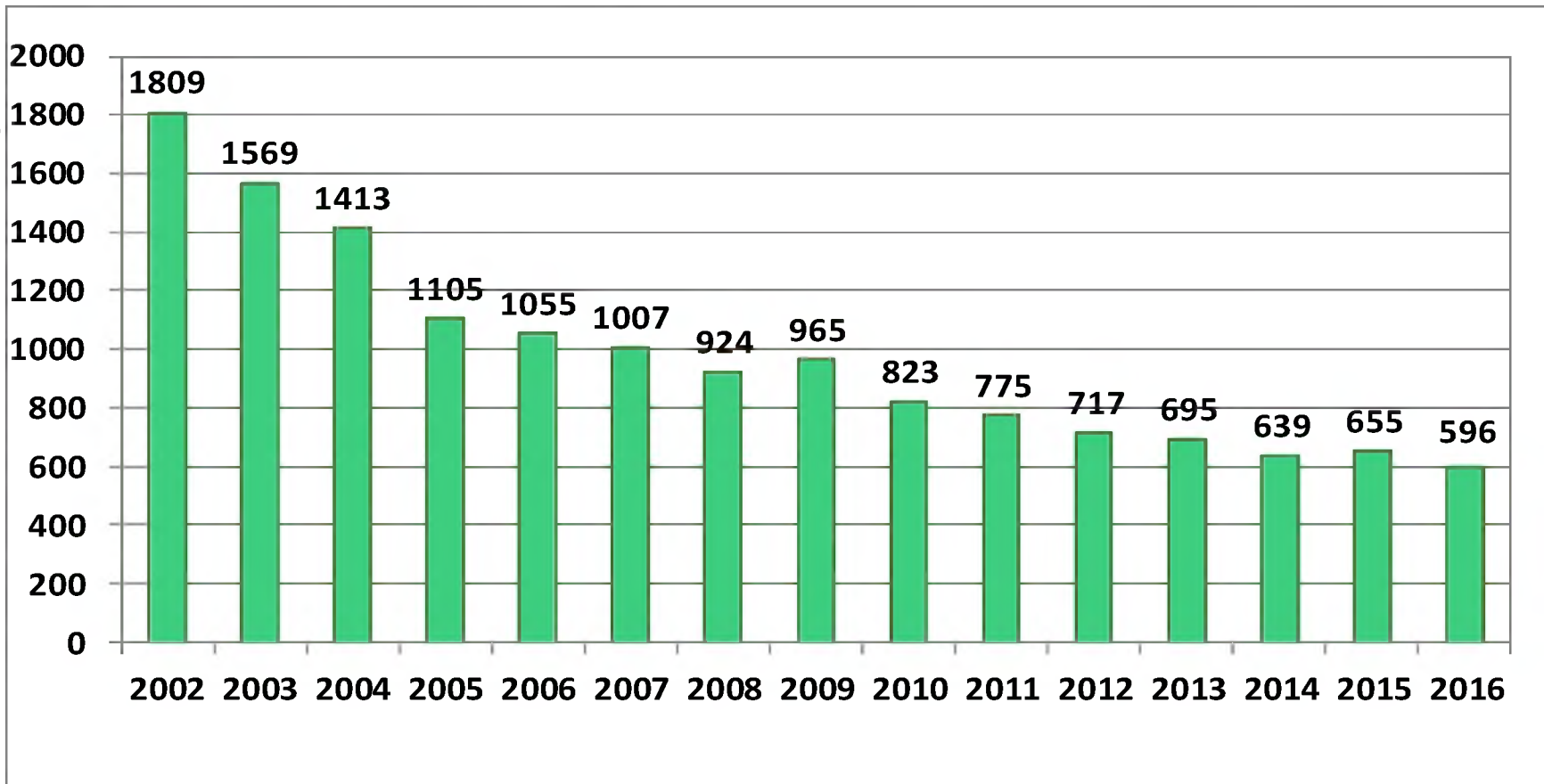

Manager IMN Prof. Asoc. Dr. Gilda Popescu
Coordonator UATM – PNPSCT Dr. Adriana Socaci

Realizat: Cercet. PrI. Dr. Domnica Chiotan
Asist. Univ. Dr. Nicoleta Cioran



INCIDENȚA GLOBALĂ A TB LA COPII PE GENURI ȘI MEDII ÎN ROMÂNIA, ÎN ANUL 2016 (LA 100.000 COPII)

PNPSCT – Baza Națională de Date TB și INS (incidența calculată cu populația copii 2016)

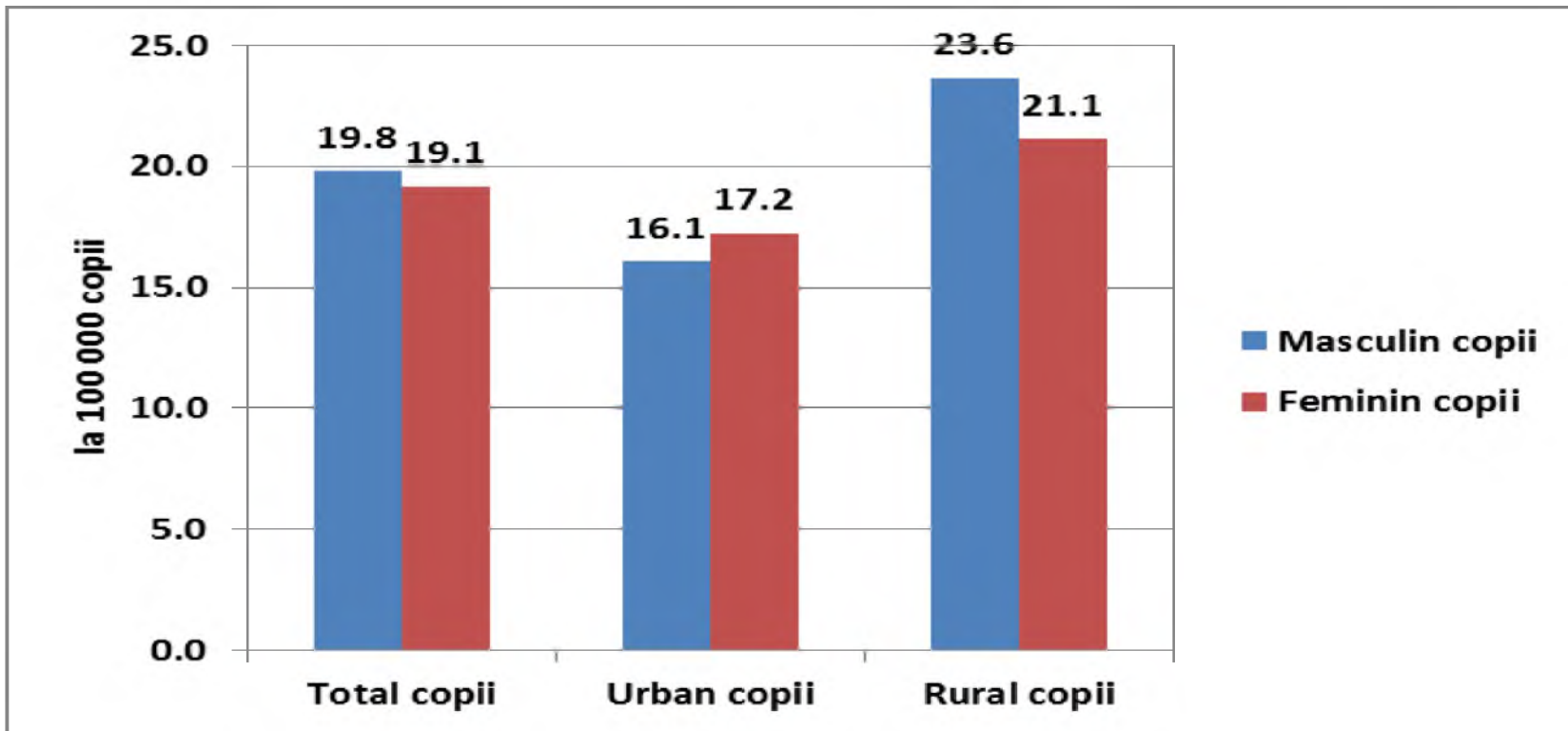



INCIDENȚA GLOBALĂ A TB LA COPII 0-14 ANI PE GENURI, ROMÂNIA, 2002-2016

PNPSCT – Baza Națională de Date TB

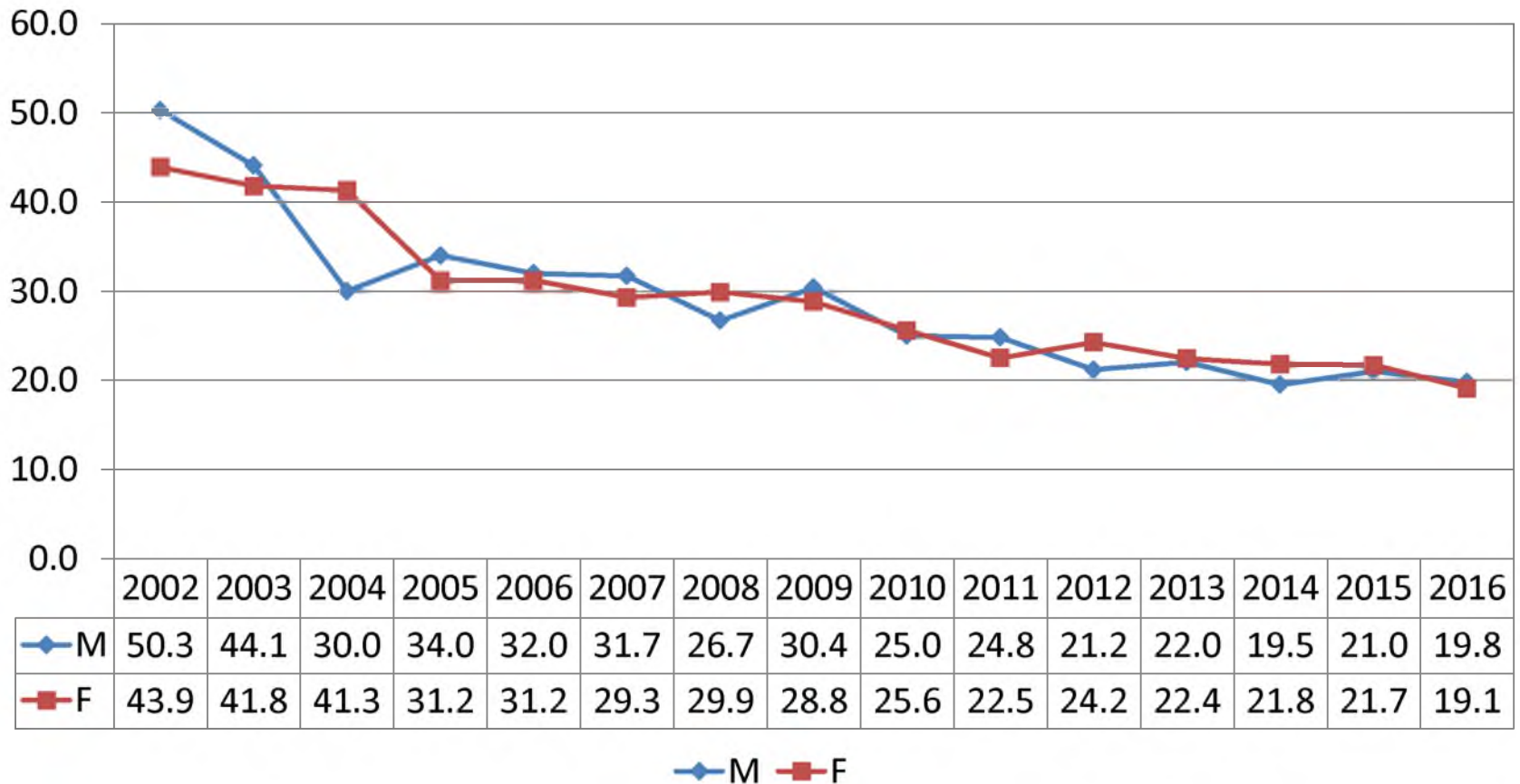

Manager IMN Prof. Asoc. Dr. Gilda Popescu
Coordonator UATM – PNPSCT Dr. Adriana Socaci

Realizat: Cercet. PrI. Dr. Domnica Chiotan
Asist. Univ. Dr. Nicoleta Cioran



INCIDENȚA GLOBALĂ TB LA COPII 0-14 ANI PE MEDII, ÎN ROMÂNIA, 2002-2016

PNPSCT – Baza Națională de Date TB

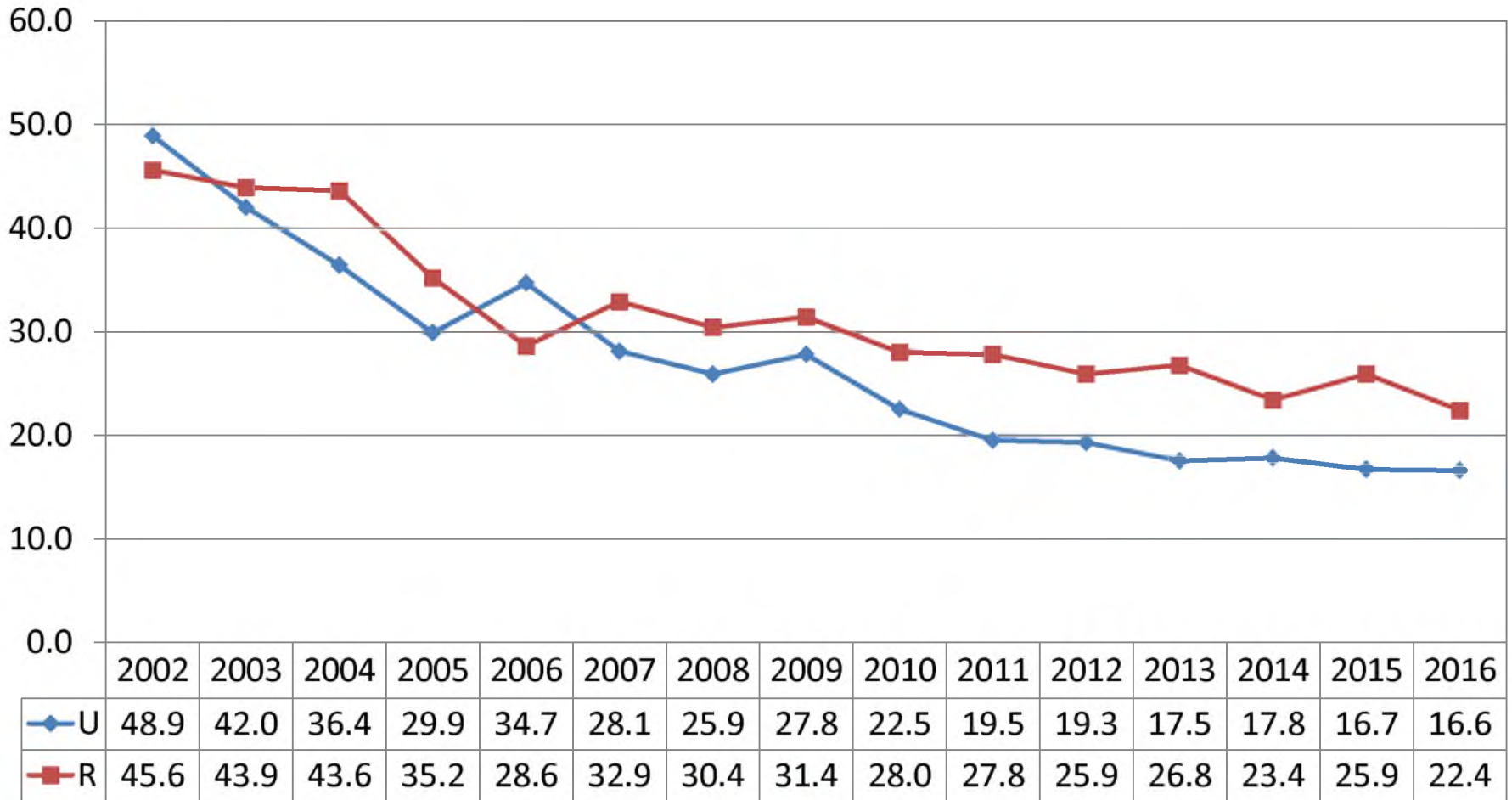

Manager IMN Prof. Asoc. Dr. Gilda Popescu
Coordonator UATM – PNPSCT Dr. Adriana Socaci

U R

Realizat: Cercet. PrI. Dr. Domnica Chiotan
Asist. Univ. Dr. Nicoleta Cioran

**INCIDENȚA CAZURILOR DE TUBERCULOZĂ LA COPII - NOI ȘI RECIDIVE - ÎNREGISTRATĂ ÎN ANUL 2016
COMPARATIV CU ANUL 2015**

JUDEȚUL	INCIDENȚA GLOBALĂ COPII		INCIDENȚA CAZURI NOI COPII		INCIDENȚA RECIDIVE COPII	
	Anul 2016	Anul 2015	Anul 2016	Anul 2015	Anul 2016	Anul 2015
Brăila	70.9	74.1	68.5	74.1	2.4	0.0
Teleorman	61.6	58.2	61.6	56.2	0.0	2.1
Maramureș	44.2	47.7	44.2	47.7	0.0	0.0
Ialomița	40.1	11.0	37.9	11.0	2.2	0.0
Galați	39.1	39.7	39.1	39.7	0.0	0.0
Giurgiu	38.9	23.9	38.9	23.9	0.0	0.0
Satu Mare	36.9	17.4	36.9	17.4	0.0	0.0
Dolj	30.7	24.0	29.6	24.0	1.1	0.0
Ilfov	30.2	28.6	30.2	28.6	0.0	0.0
Constanța	27.4	33.9	27.4	33.9	0.0	0.0
Suceava	22.4	26.6	22.4	25.7	0.0	0.9
Iași	22.4	21.1	22.4	21.1	0.0	0.0
Bihor	22.0	25.2	22.0	25.2	0.0	0.0
Prahova	21.6	14.9	21.6	14.9	0.0	0.0
Buzău	20.4	12.3	20.4	12.3	0.0	0.0
Caraș-Severin	19.9	24.4	19.9	24.4	0.0	0.0
ROMÂNIA	<u>19.5</u>	<u>21.3</u>	<u>19.3</u>	<u>21.1</u>	<u>0.2</u>	<u>0.2</u>
Timiș	19.3	17.6	19.3	17.6	0.0	0.0
Argeș	19.0	22.4	19.0	22.4	0.0	0.0
Cluj	18.6	18.9	18.6	17.9	0.0	1.1
Mureș	17.8	7.8	16.7	7.8	1.1	0.0
București	17.1	20.6	17.1	20.6	0.0	0.0

JUDEȚUL	INCIDENȚA GLOBALĂ COPII		INCIDENȚA CAZURI NOI COPII		INCIDENȚA RECIDIVE COPII	
	Anul 2016	Anul 2015	Anul 2016	Anul 2015	Anul 2016	Anul 2015
ROMÂNIA	<u>19.5</u>	<u>21.3</u>	<u>19.3</u>	<u>21.1</u>	<u>0.2</u>	<u>0.2</u>
Brașov	14.6	17.1	14.6	17.1	0.0	0.0
Hunedoara	12.9	12.7	12.9	12.7	0.0	0.0
Tulcea	12.6	33.8	12.6	30.7	0.0	3.1
Botoșani	11.6	12.7	11.6	12.7	0.0	0.0
Mehedinți	11.1	18.9	11.1	18.9	0.0	0.0
Gorj	10.9	10.5	10.9	10.5	0.0	0.0
Bacău	10.5	21.9	10.5	20.9	0.0	1.0
Călărași	10.3	16.2	10.3	16.2	0.0	0.0
Bistrița-Năsăud	9.9	13.9	9.9	13.9	0.0	0.0
Dâmbovița	9.2	33.4	6.5	32.1	2.6	1.3
Olt	9.0	21.0	9.0	21.0	0.0	0.0
Vâlcea	8.1	3.9	8.1	3.9	0.0	0.0
Vaslui	6.8	17.6	6.8	17.6	0.0	0.0
Neamț	6.7	10.6	6.7	10.6	0.0	0.0
Covasna	5.7	19.6	5.7	19.6	0.0	0.0
Vrancea	5.5	21.5	5.5	21.5	0.0	0.0
Arad	4.7	7.8	4.7	7.8	0.0	0.0
Sibiu	4.5	15.1	4.5	15.1	0.0	0.0
Alba	4.1	8.1	4.1	8.1	0.0	0.0
Sălaj	2.8	2.7	2.8	2.7	0.0	0.0
Harghita	2.0	0.0	2.0	0.0	0.0	0.0

2016 calculat la pop. copii actualizata de la 1 iul. 2016 //// 2015 Calculat la pop. copii actualizata de la 1 iulie 2015



LOCALIZARILE TB LA COPII, ÎN ROMÂNIA, 2002-2016

PNPSCT – Baza Națională de Date TB

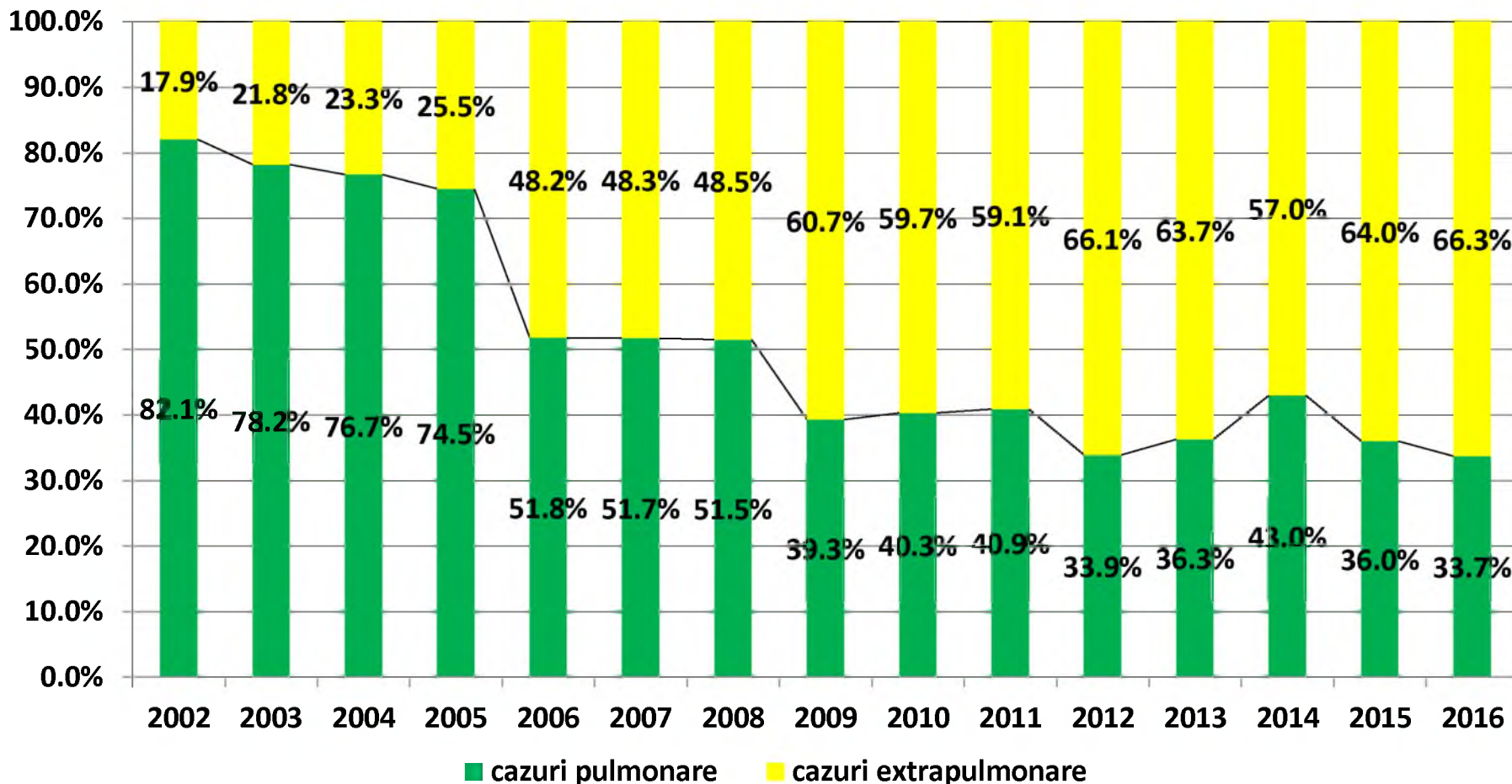

Manager IMN Prof. Asoc. Dr. Gilda Popescu
Coordonator UATM – PNPSCT Dr. Adriana Socaci

Realizat: Cercet. PrI. Dr. Domnica Chiotan
Asist. Univ. Dr. Nicoleta Cioran



DISTRIBUȚIA TB LA COPII 0-14 ANI DUPĂ VÂRSTĂ ȘI SEVERITATE (I)

PNPSCT – Baza Națională de Date TB

Grupa de vârstă	2002	2003	2004	2005	2006	2007	2008	2009
< 1 an	129	83	103	71	97	71	56	49
1-4 ani	466	440	424	303	321	318	300	338
5-9 ani	412	388	355	306	278	250	251	282
10-14 ani	777	651	522	420	357	365	315	293
Total CN+R	1784	1562	1404	1100	1053	1004	922	962

Grupa de vârstă	2010	2011	2012	2013	2014	2015	2016
< 1 an	49	35	71	40	43	46	23
1-4 ani	261	264	199	206	174	172	157
5-9 ani	219	207	207	221	203	207	217
10-14 ani	290	260	240	226	217	230	199
Total CN+R	819	766	717	693	637	655	596

Manager IMN Prof. Asoc. Dr. Gilda Popescu
Coordonator UATM – PNPSCT Dr. Adriana Socaci

Realizat: Cercet. PrI. Dr. Domnica Chiotan
Asist Univ Dr. Nicoleta Cioran



Institutul de Pneumoftiziologie „Marius Nasta”
UATM-PNPSCT

DISTRIBUȚIA TB LA COPII 0-14 ANI DUPĂ VÂRSTĂ ȘI SEVERITATE (II)

(Cifra deceselor pe 2016 este provizorie)

PNPSCT – Baza Națională de Date TB

	2002	2003	2004	2005	2006	2007	2008	2009	2010	2011	2012	2013	2014	2015	2016
Nr. Decese	25	18	15	11	11	8	8	7	11	10	7	7	4	8	4

Nr. Cazuri grave la copii	2002	2003	2004	2005	2006	2007	2008	2009	2010	2011	2012	2013	2014	2015	2016
Meningoencefalita	53	60	62	45	57	36	25	30	33	31	41	25	32	32	13
TB miliară	21	32	18	24	16	17	17	8	20	22	18	8	9	14	
TB cavitară	52	47	45	41	26	27	32	29	27	12	21	13	20	9	

Manager IMN Prof. Asoc. Dr. Gilda Popescu
Coordonator UATM – PNPSCT Dr. Adriana Socaci

Realizat: Cercet. PrI. Dr. Domnica Chiotan
Asist. Univ. Dr. Nicoleta Cioran



Institutul de Pneumofiziologie „Marius Nasta”
UATM-PNPSCT

MDR –TB ȘI HIV LA COPII

PNPSCT – Baza Națională de Date TB

Nr cazuri	2002	2003	2004	2005	2006	2007	2008	2009	2010	2011	2012	2013	2014	2015	2016
TB-MDR	8	3	6	5	2	0	1	2	0	1	1	2	4	4	0
HIV-TB	nu sunt date	nu sunt date	nu sunt date	nu sunt date	nu sunt date	5	4	4	4	4	1	1	2	3	2

Manager IMN Prof. Asoc. Dr. Gilda Popescu
Coordonator UATM – PNPSCT Dr. Adriana Socaci

Realizat: Cercet. PrI. Dr. Domnica Chiotan
Asist. Univ. Dr. Nicoleta Cioran



REZULTATUL LA TRATAMENT LA CAZURILE PULMONARE, C(+), ÎNREGISTRATE ÎN ANUL 2015 (CU EXCEPTIA MDR) ȘI A TUTUROR CAZURILOR MDR-TB ÎNREGISTRATE ÎN ANUL 2014

PNPSCT – date raportate la TME august 2017

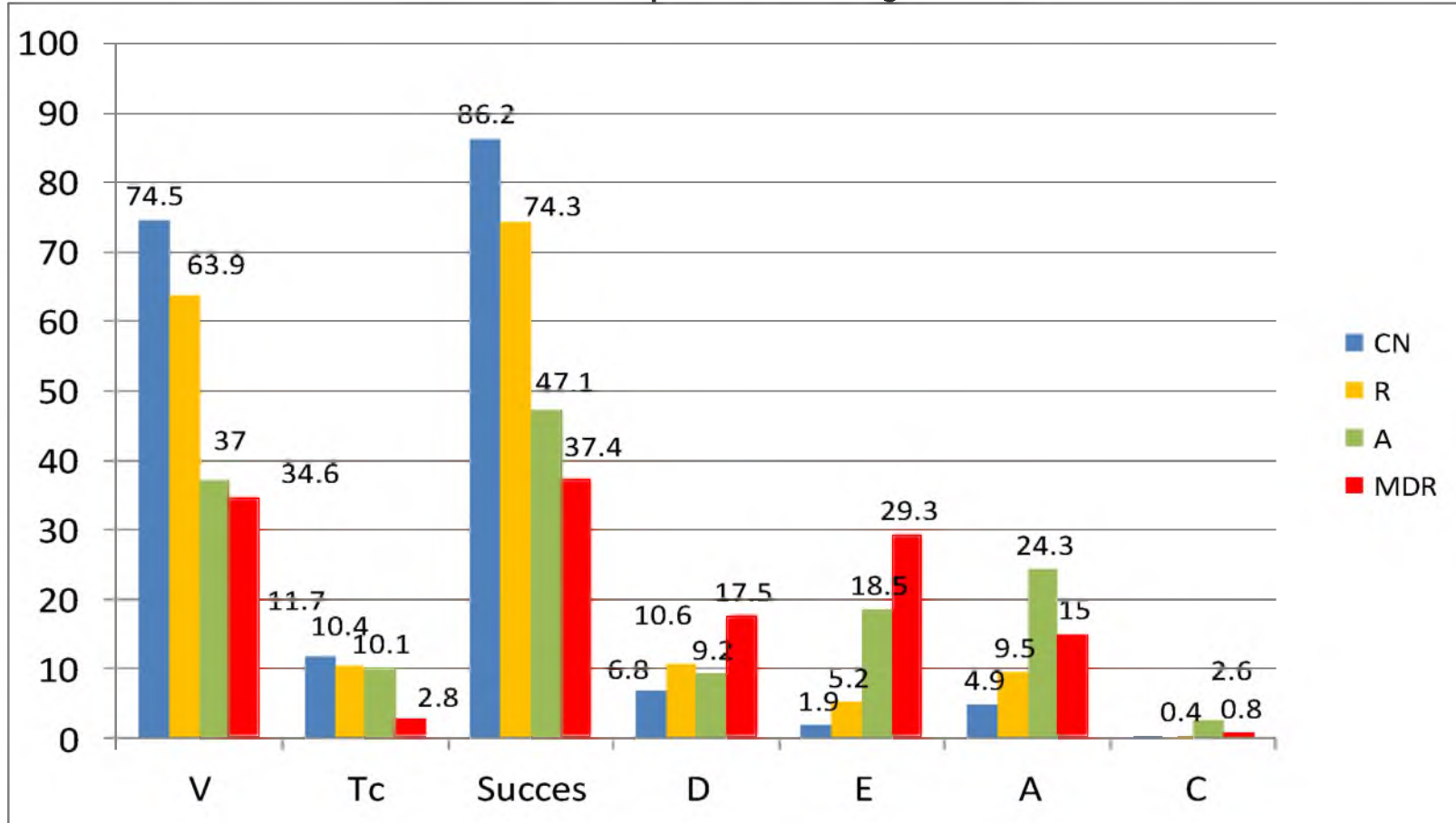

Manager IMN Prof. Asoc. Dr. Gilda Popescu
Coordonator UATM – PNPSCT Dr. Adriana Socaci

Realizat: Cercet. PrI. Dr. Domnica Chiotan
Asist. Univ. Dr. Nicoleta Cioran